Restaupro.com
Service Client du Lundi au Vendredi
De 8h30 à 18h30 au **09 72 30 60 80**

MASTER MX91 410 MONOBLOC + VARIATEUR 230V

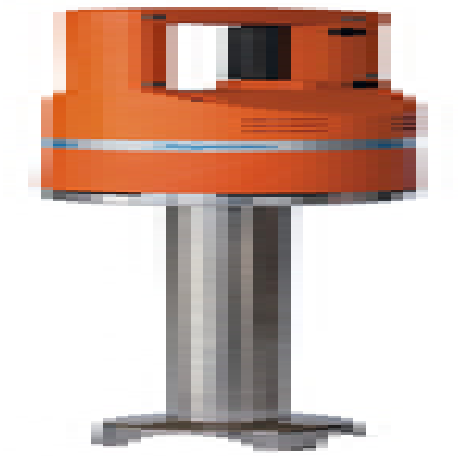

Caractéristiques techniques

Puissance : 600 W

Vitesse : 10 500 tr/min

Tension alimentation : 110 - 120 V ou 220 - 240 V

Longueur totale : 715 mm

Longueur du pied : 410 mm

Diamtre de l'appareil : 110 mm

Poids / conditionn : 3,4 Kg / 3,8 Kg

Description

Variateur de vitesse

Support master rf. 0881 inclus.

PERFORMANCE : Des outils spciaux adapts aux diffrentes prparations.

ROBUSTESSE : Monobloc, pied en acier inoxydable et lames inox avec revtement en Titane. Ultra-rsistant, optimisant sa dure dans le temps dans le cadre dun usage intensif.

SCURIT : Mise en marche de lappareil scurise par un bouton.

ERGONOMIE : Confort dutilisation par sa prise en main et poids parfaitement adapt lutilisateur (grce des matriaux de haute technologie).

Tube de plonge et cloche en acier inox pour une hygine parfaite

Capacit : 40 100 Litres

Caractéristiques

Pied	Fixe
Longueur du tube	410
Vitesse	Variateur
Type de branchement	Monophasé
Dimensions extérieures	L 715 x 110

Description	Caractéristiques
UTILISATION : Mixeur : Il permet de broyer et de mlanger directement dans le contenant dexcellents potages velouts, soupes et de raliser des sauces, mayonnaises, brunoises, pte crpes, bouillies, crmes de fruits, etc. ENTRETIEN Rincer la partie infrieure du pied sous l'eau. Attention aux claboussures qui pourraient pntrer par les fentes de ventilation du moteur et l'endommager irrmdiablement. Ne pas laver au jet d'eau ni au lave-vaisselle. Pour plus d'efficacit lors du nettoyage, plonger le pied du mixeur dans un rcipient contenant de l'eau et mettre en marche l'appareil pendant quelques secondes. Nettoyer la poigne avec une ponge ou un chiffon humide. **Autres informations** Puissance : 600 W Vitesse : 10 500 tr/min Tension alimentation : 110 - 120 V ou 220 - 240 V Longueur totale : 715 mm Longueur du pied : 410 mm Diamtre de l'appareil : 110 mm Poids / conditionn : 3,4 Kg / 3,8 Kg	