Restaupro.com
Service Client du Lundi au Vendredi
De 8h30 à 18h30 au **09 72 30 60 80**

Four à pizza électrique Extra Large, 2x 9 pizzas 350mm - FULL pierre réfractaire

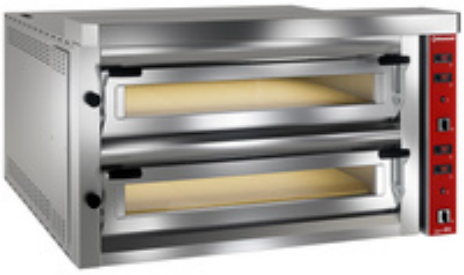

Garantie 1 an pièces, Main d'oeuvre et déplacement

Caractéristiques techniques
Dimensions en mm (L x P x H) : 1390 x 1270 x 730/800
Puissance en kW : 27.4
Voltage : 400/3N 50-60Hz
Largeur (mm) : 1390
Profondeur (mm) : 1270
Hauteur (mm) : 730/800
Volume (m^3) : 2,04
Branchement : Triphasé
Voltage : 400/3N 50-60Hz
Poids (Kg) : 305

Description

- 2 chambres : 1050x1050xh150 mm FULL pierre réfractaire (27.6 kW), 9 pizzas de Ø 350 mm
- 2 fours superposables (18+9)
  - Façade en acier inox, hotte "décorative" démontable et panneau de commandes "indépendant et ergonomique" en acier.
  - Chambre avec sol en pierre réfractaire, isolation en laine de verre de forte épaisseur
  - "Oura" réglable, pour l'évacuation des fumées
  - Éclairage intérieur " haute T° 500°C à LED", encastré, évitant tout chocs
  - Portillon avec charnières a "ressorts ", double poignée "athermiques", hublot en verre securit de grandes dimensions (double vitre), joint ignifuge en fibre céramique
  - Chauffage par résistances blindées en acier inox
  - Régulation de la T° (400°C)
  - ATTENTION: Kit à acheter séparément pour version 230V triphasée
  - Appareil construit dans le respect des normes (CE) en vigueur.

Caractéristiques

Poids (en kg)	305
Référence constructeur	LFD-18L-LX
Nombre de niveaux	2
Diamètre pizza	35 cm
Températures	400 °C
Type de branchement	Triphasé
Nombre de pizzas	2 x 9 pizzas
Pierre réfractaire	Oui
Puissance totale (kW)	27,4
voltage	400/3N 50-60Hz
dimensions	1390 x 1270 x 730/800

Garantie 1 an pièces, Main d'oeuvre et déplacement incluse

Description	Caractéristiques
PLUS: ◦ Chambre en acier inox ◦ Résistances intégrées entre les deux pierres réfractaire du sol, monté en T° rapide, cuisson très homogène, tout en économisant +/- 25% d'énergie ◦ Arcade de voûte en inox, empêchant la chaleur de s'évacuer et positionnement des résistances supérieures "rapprochées", sont la garantie du maintien à T° dans la chambre, lors de l'ouverture du portillon, ... plus besoin de devoir tourner vos pizzas !! ◦ Double thermostat indépendants (sol - voûte) , capable de l'adapter à tous types de pizzas ◦ Affichage de la T° par thermomètre digitale ◦ Hotte "décorative" démontable, livré de série. **Autres informations** Dimensions en mm (L x P x H) : 1390 x 1270 x 730/800 Puissance en kW : 27.4 Voltage : 400/3N 50-60Hz Largeur (mm) : 1390 Profondeur (mm) : 1270 Hauteur (mm) : 730/800 Volume (m^3) : 2,04 Branchement : Triphasé Voltage : 400/3N 50-60Hz Poids (Kg) : 305	